VISIT…

LANZAROTE Caliente.COM

DESPUÉS DE TI

Andante ♩ = 84

J. IGLESIAS/M. DE LA CALVA/R. ARCUSA

E Am7 Cm G D7

mp

G C/G G Gmaj7

1. Des-pués de ti no en con-tra-
mi sé que di-

G6 G

ré quién me com - pren - da quién me quie - ra a - si o - tra
rán que has en - con - tra - do quién o - cu - pe mi lu -

Am7 D7

vez, des-pués de ti ya no sa - bré de - cir las
gar, des-pués de mi te con - ta - rán que no fuí el

© Worldcopyright 1981 APRIL MUSIC HOLLAND B.V. and SUNNY POP SONGS B.V.
All Rights Reserved

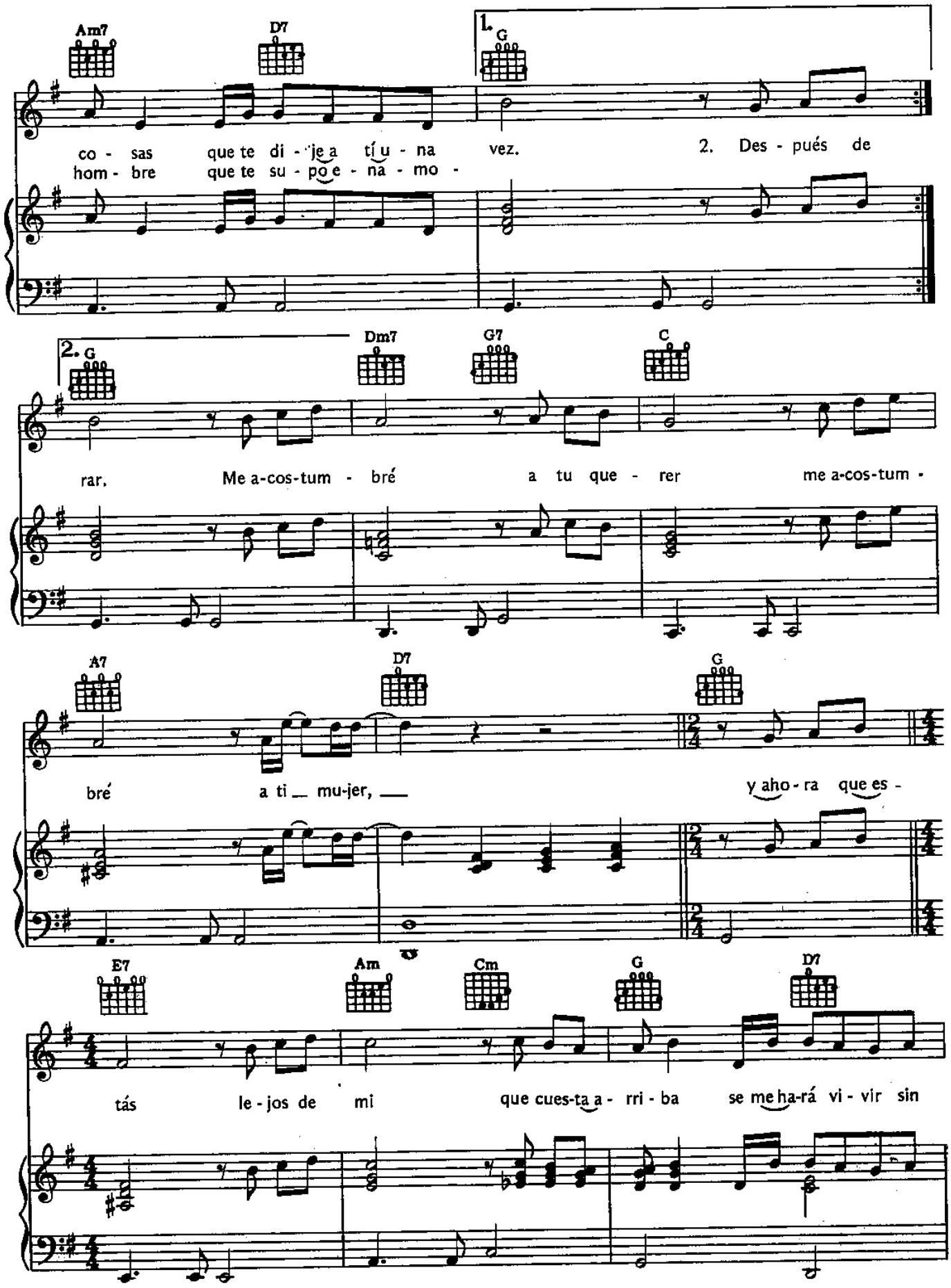
Am7
D7
1. G
co - sas que te di - je a tí u - na vez. 2. Des - pués de
hom - bre que te su - po e - na - mo -
2. G
Dm7
G7
C
rar. Me a-cos-tum - bré a tu que - rer me a-cos-tum -
A7
D7
G
bré a ti mu-jer, y aho - ra que es -
E7
Am
Cm
G
D7
tás le - jos de mi que cues-ta a - rri - ba se me ha-rá vi - vir sin

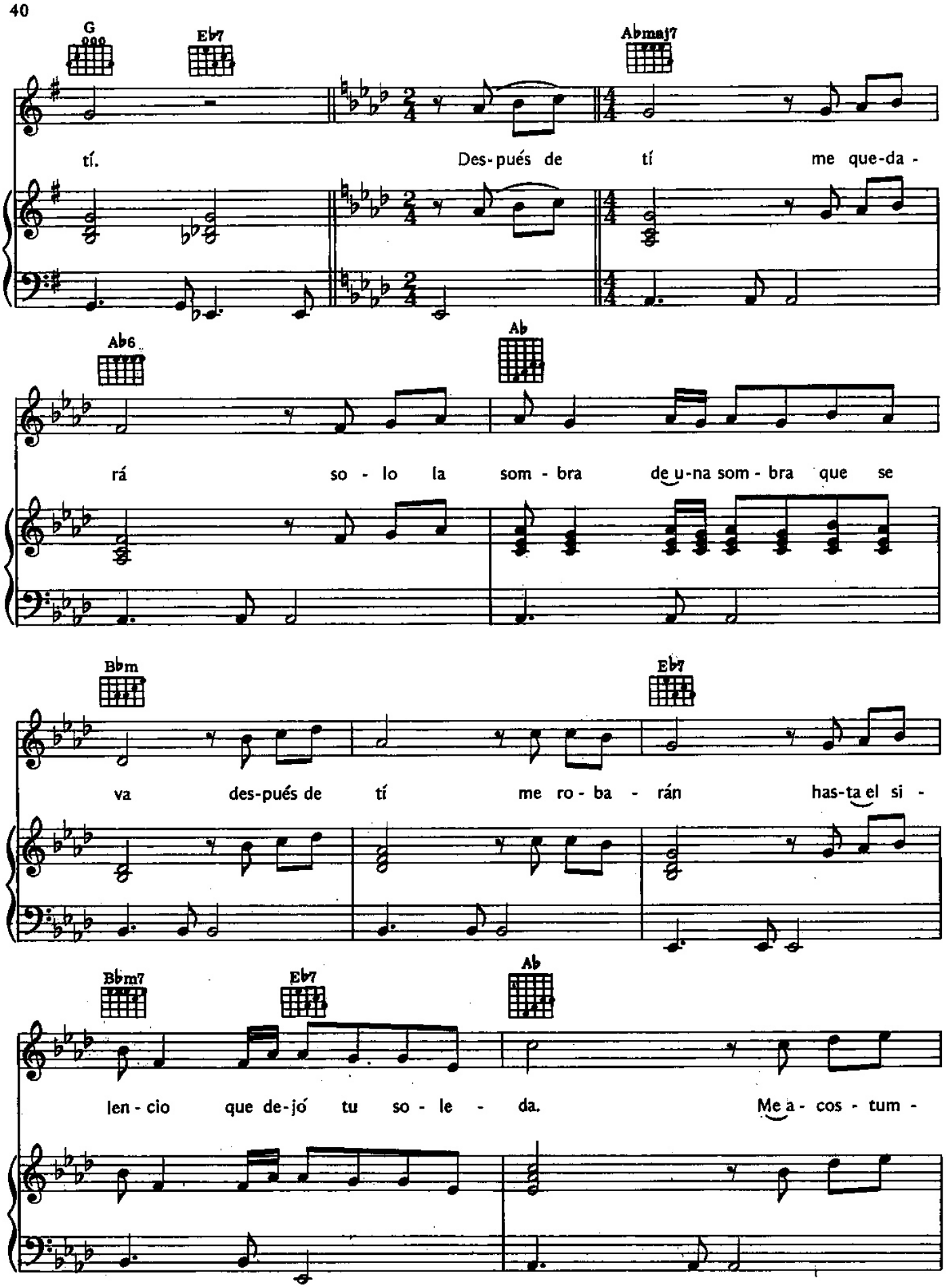
G
E♭7
A♭maj7
tí.
Des-pués de tí me que-da-
A♭6
A♭
rá so - lo la som - bra de u-na som - bra que se
B♭m
E♭7
va des-pués de tí me ro - ba - rán has-ta el si -
B♭m7
E♭7
A♭
len - cio que de-jó tu so - le - da.
Me a - cos - tum -

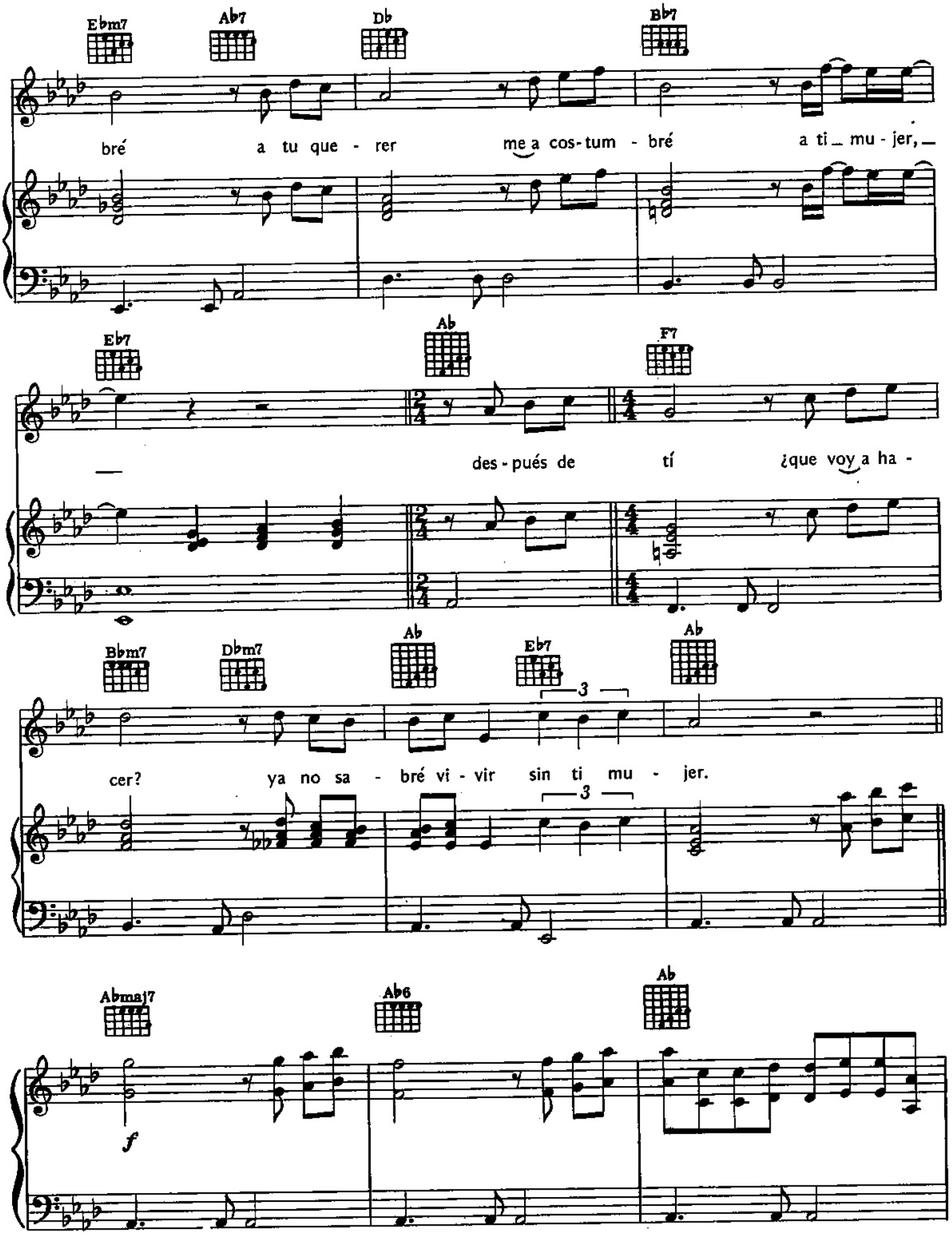
Ebm7
Ab7
Db
Bb7
bré a tu que - rer me a cos-tum - bré a ti mu - jer,
Eb7
Ab
F7
des - pués de tí ¿que voy a ha -
Bbm7
Dbm7
Ab
Eb7
Ab
cer? ya no sa - bré vi - vir sin ti mu - jer.
3
Abmaj7
Ab6
Ab
f

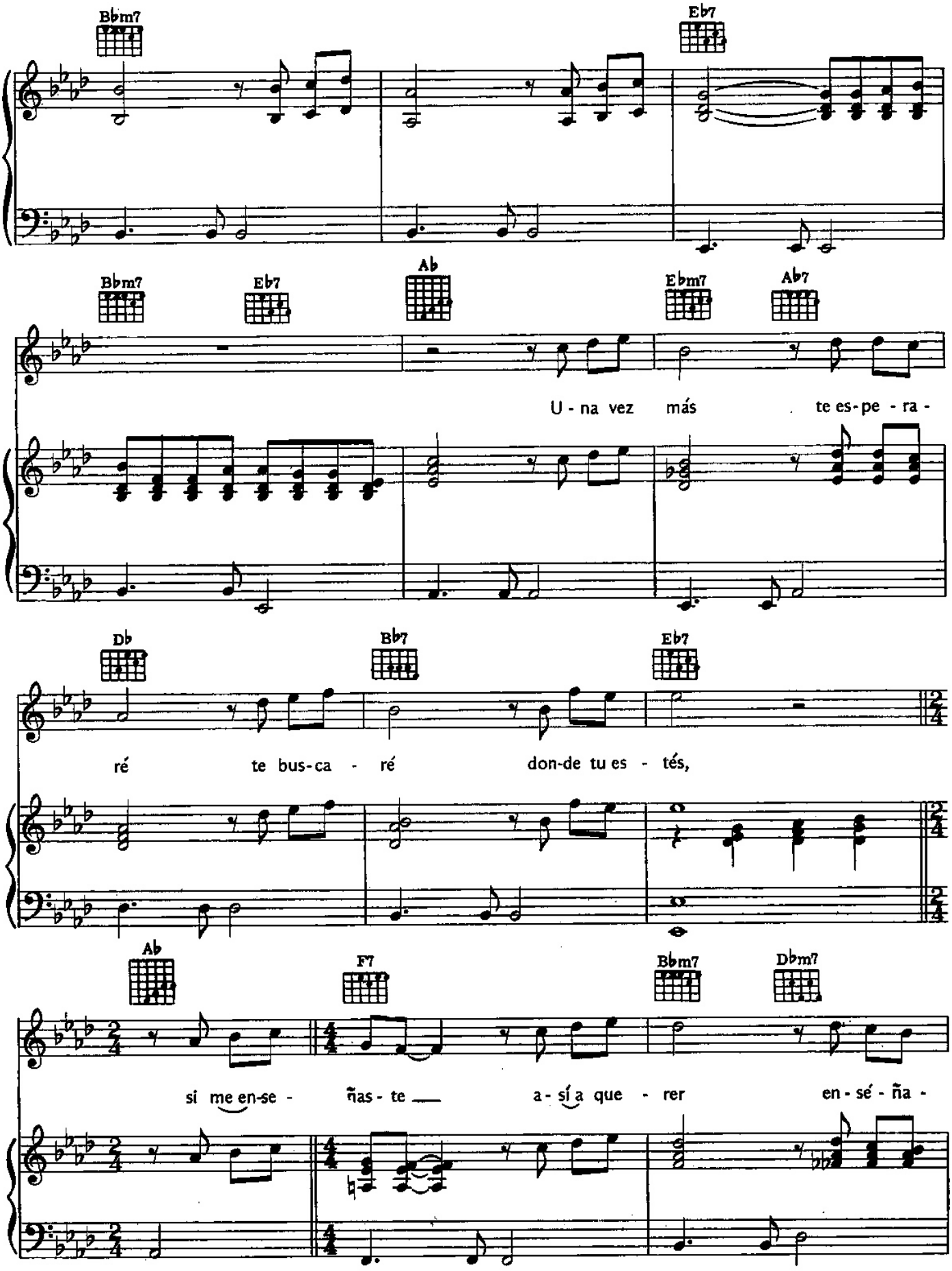
Bbm7
Eb7
Bbm7
Eb7
Ab
Ebm7
Ab7
U - na vez más te es-pe - ra -
Db
Bb7
Eb7
ré te bus-ca - ré don-de tu es - tés,
Ab
F7
Bbm7
Dbm7
si me en-se - ñas - te a - sí a que - rer en - sé - ña -

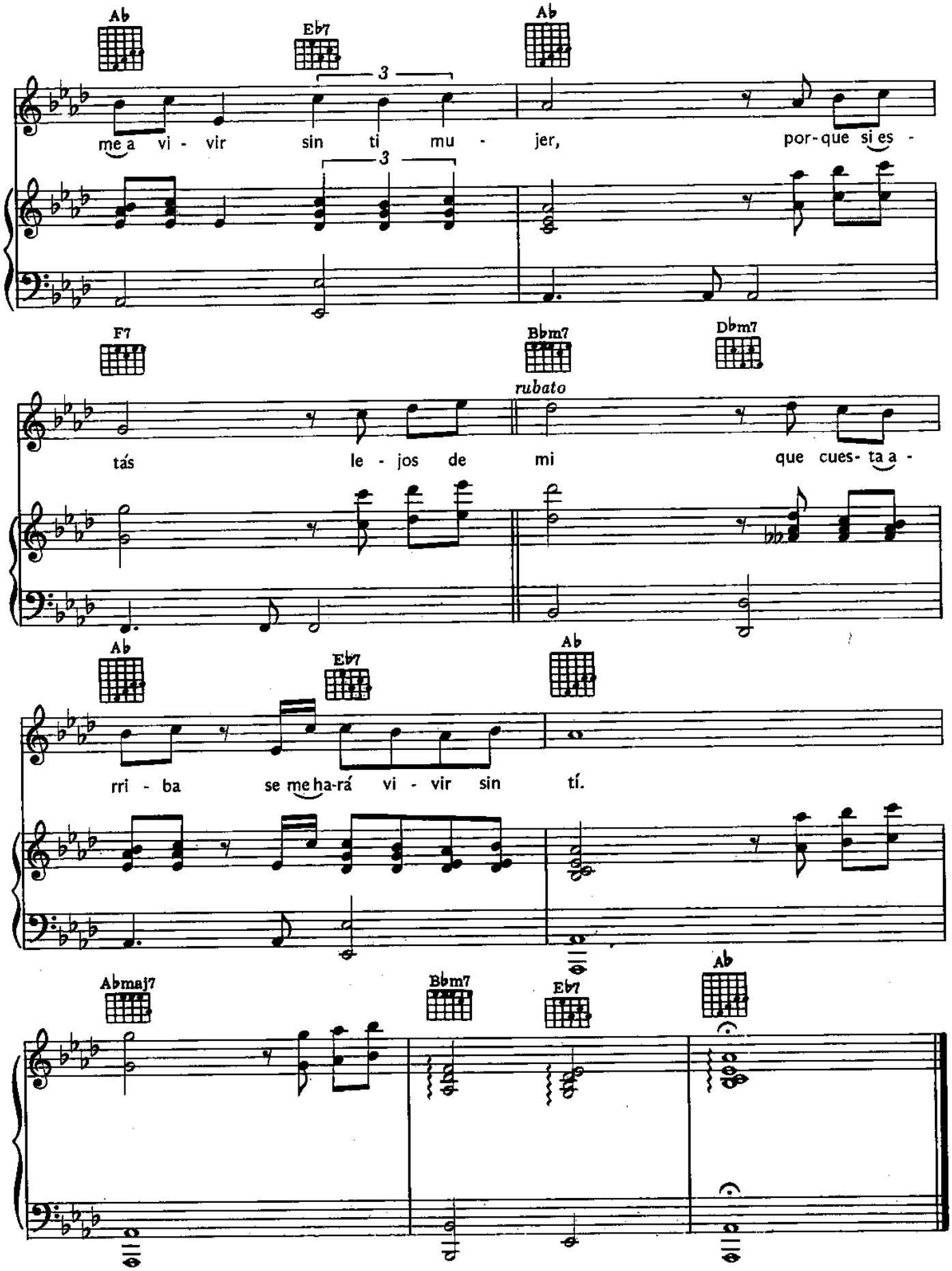
Ab
Eb7
Ab
me a vi - vir sin ti mu - jer, por-que si es -
F7
Bbm7
Dbm7
rubato
tás le - jos de mi que cues- ta a -
Ab
Eb7
Ab
rri - ba se me ha-rá vi - vir sin tí.
Abmaj7
Bbm7
Eb7
Ab